ORGANIGRAMME UNION SPORTIVE CORBELINOISE - SAISON 2017-2018
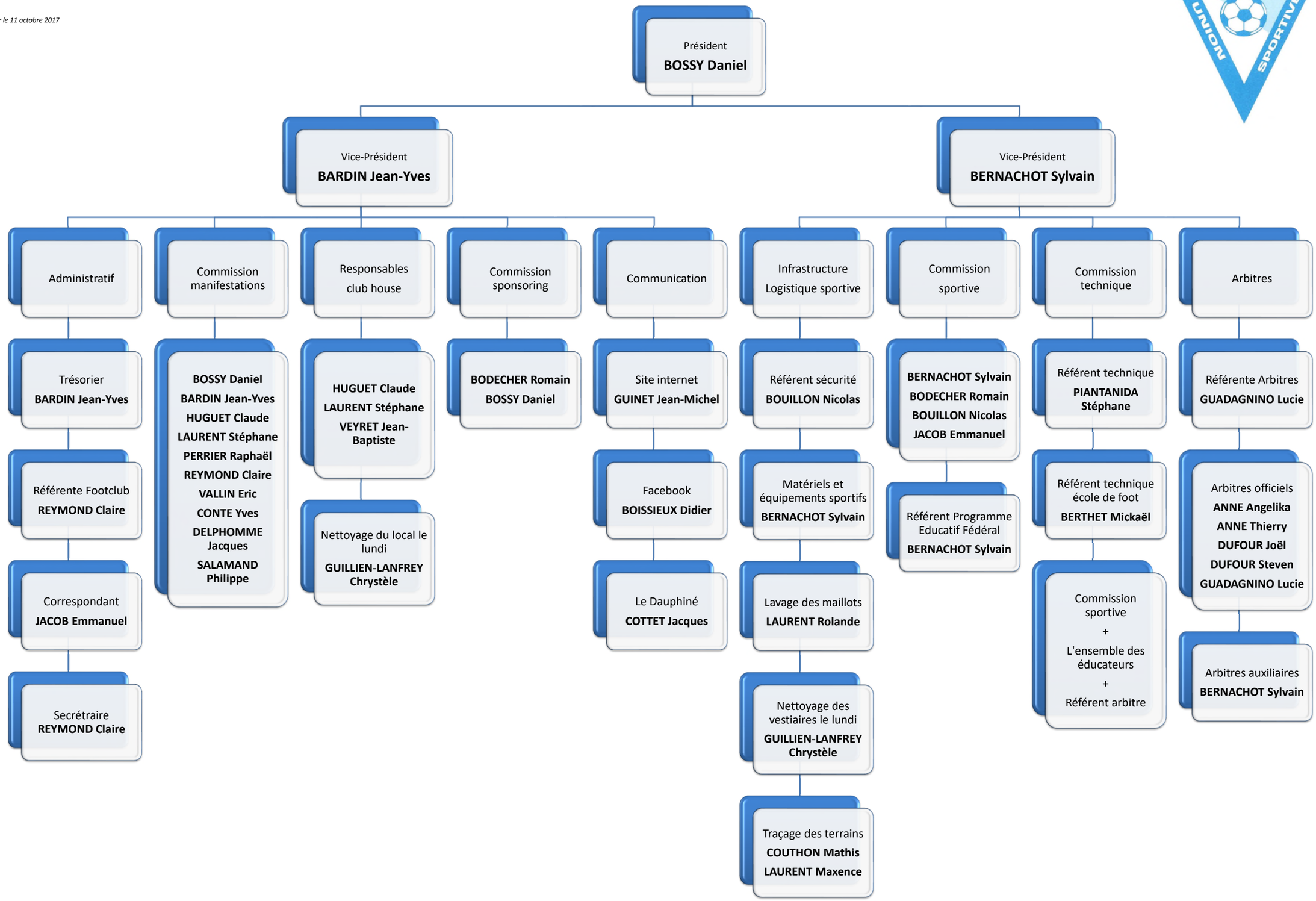
Mise à jour le 11 octobre 2017